



VA – Sygehus Lillebælt





Sygehus Lillebælt

- Korte facts om Sygehus Lillebælt
 - Vi har et budget 3.7 mia. kr.
 - Vi er 5.500 personer beskæftiget
 - Vi ligger i trekantområdet og har tre sygehusenheder:
 - Vejle Sygehus, Kolding Sygehus og Rygcenter Syddanmark i Middefart
 - Vi har kontakt med ca. 204.000 unikke cpr.nr. hvert år

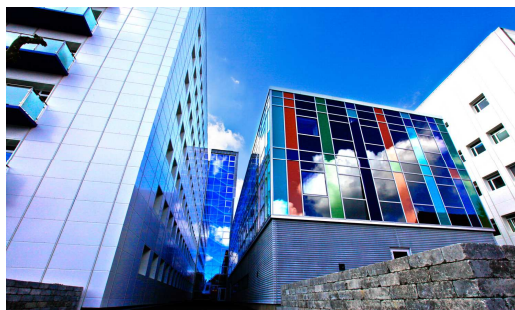



Brug af VA i Sygehus Lillebælt

- Sygehusenheder er selvstændige enheder – krav om at levere sygehusydelse til borgere i optageområdet.
- Vi er en datadrevet organisation og anvender SAS EG og de rapporteringsløsninger som Regionen stiller til rådighed.
- Vi har anvendt VA siden 2016
- Vi er 4 – 5 rapportbyggere i VA



Indlagte patienter de seneste dage kl. 10
antal

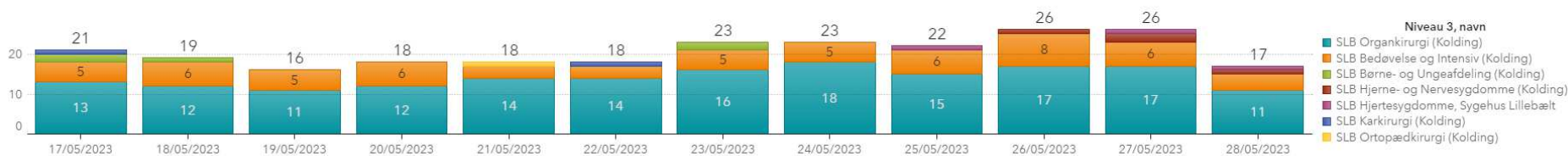



Brug af VA i Sygehus Lillebælt

- Nyt patientadministrativt system 28. maj 2022
- Databrud – stor betydning for vores VA-rapporter
 - En del rapporter opdateres ikke længere og lukkes nok ned
 - Ny rapporter etableres alene med data fra nyt system
 - Processen er i gang og er langt fra færdig
 - Etablere enkelte 'hybrid-rapporter'

- SLB Akutafdelingen (Kolding)
- SLB Anæstesiologisk Afdeling,...
- SLB Bedøvelse og Intensiv (Kol...
- SLB Børne- og Ungeafdeling (...)
- SLB Fysio- og Ergoterapi (Kold...
- SLB Fysio- og Ergoterapi (Vejle)
- SLB Hjerne- og Nervesygdom...
- SLB Hjertesygdomme, Sygehu...
- SLB Karkirurgi (Kolding)
- SLB Klinisk Genetik (Vejle)
- SLB Kvindesygdomme og Fød...
- SLB Medicinsk Afdeling (Vejle)
- SLB Medicinske Sygdomme (K...
- SLB Onkologisk Afdeling (Vejle)
- SLB Organ- og Plastikkirurgisk ...
- SLB Organkirurgi (Kolding)
- SLB Ortopædkirurgi (Kolding)

Andelen af telemedicinske kontakter sammenlignet med alle ambulante kontakter

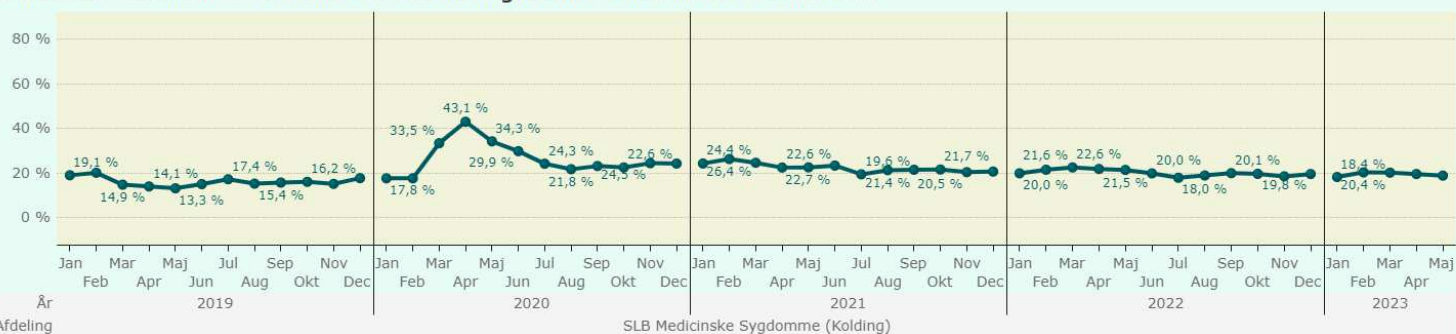



Databrud – stor betydning for vores VA-rapporter

SHAK-kode	SOR-kode
-----------	----------

Kolding Sygehus	6007
SLB Akutafdelingen (Kolding)	600721
SLB Fælles Akut Modtagelse (Kolding)	6007210
SLB FAM A Børnesygdomme (Kolding)	6007211
SLB FAM A Hjerne- og nervesygdomme (Kolding)	6007212
SLB FAM A Karkirurgi (Kolding)	6007214
SLB FAM A Kvindesygdomme (Kolding)	6007215
SLB FAM A Medicinske Sygdomme (Kolding)	6007216
SLB FAM A Ortopædkirurgi (Kolding)	6007218
SLB FAM Ambulatorium (Kolding)	6007219
SLB FAM Organkirurgi (Kolding)	600721A
SLB FAM Hjertesygdomme (Kolding)	600721B
SLB FAM Kvindesygdomme (Kolding)	600721D
SLB FAM Akutafdeling (Kolding)	600721F
SLB FAM Børnesygdomme (Kolding)	600721H
SLB FAM Hjerne- og Nervesygdomme (Kolding)	600721N
SLB FAM Ortopædkirurgi (Kolding)	600721O
SLB FAM Karkirurgi (Kolding)	600721T
SLB FAM Medicinske Sygdomme (Kolding)	600721W

OrganisationKodeSOR	OrganisationNavn	Opholdsadres se_hier4_id	Opholdsadres se_hier5_id	Gruppe
576361000016009	SLB Akutmodtagelse/Skadestue (Kolding)	01.04.09.H	01.04.09.H.1	
576361000016009	SLB Akutmodtagelse/Skadestue (Kolding)	01.04.09.H	01.04.09.H.1	Børn
576361000016009	SLB Akutmodtagelse/Skadestue (Kolding)	01.04.09.H	01.04.09.H.1	Gynækologi
576361000016009	SLB Akutmodtagelse/Skadestue (Kolding)	01.04.09.H	01.04.09.H.1	Hjerne og nerve
576361000016009	SLB Akutmodtagelse/Skadestue (Kolding)	01.04.09.H	01.04.09.H.1	Hjerte
576361000016009	SLB Akutmodtagelse/Skadestue (Kolding)	01.04.09.H	01.04.09.H.1	Hofte degenera...
576361000016009	SLB Akutmodtagelse/Skadestue (Kolding)	01.04.09.H	01.04.09.H.1	Kar
576361000016009	SLB Akutmodtagelse/Skadestue (Kolding)	01.04.09.H	01.04.09.H.1	Medicinsk
576361000016009	SLB Akutmodtagelse/Skadestue (Kolding)	01.04.09.H	01.04.09.H.1	Organkirurgi
576361000016009	SLB Akutmodtagelse/Skadestue (Kolding)	01.04.09.H	01.04.09.H.1	Ortopædi
576361000016009	SLB Akutmodtagelse/Skadestue (Kolding)	01.04.09.H	01.04.09.H.1	Traume

PerformingUnit_ID	COUNT_of_F orløbsid
SLB Børne- og Ungeambulatoriet (Kolding) (6007119)	41
SLB Børneortopædisk Ambulatorium (Kolding) ()	3865
SLB Gastroenterologisk Børne- og Ungeambulatoriet (Kolding) ()	2925
SLB Allergi Børne- og Ungeambulatoriet (Kolding) ()	4222
SLB Neonatal Børne- og Ungeambulatoriet (Kolding) ()	390
SLB Nefrologisk Børne- og Ungeambulatoriet (Kolding) ()	2031
SLB Almen Børne- og Ungeambulatoriet (Kolding) ()	908
SLB Diabetes Børne- og Ungeambulatoriet (Kolding) ()	2417
SLB Endokrinologisk Børne- og Ungeambulatoriet (Kolding) ()	1239
SLB Hjertemedicinsk Børne- og Ungeambulatoriet (Kolding) ()	409

Org_SERVICE_PROVIDER	Gruppe	SUM_of_COU NT_of_EPISO DE_OF_CA...
SLB Børne- og Ungeambulatoriet (Kolding)		19049
SLB Børne- og Ungeambulatoriet (Kolding)	Allergi	8
SLB Børne- og Ungeambulatoriet (Kolding)	Børn	4
SLB Børne- og Ungeambulatoriet (Kolding)	Familie	12
SLB Børne- og Ungeambulatoriet (Kolding)	Hjerne og nerve	1
SLB Børne- og Ungeambulatoriet (Kolding)	Hjerte	2
SLB Børne- og Ungeambulatoriet (Kolding)	Mave og tarm	6
SLB Børne- og Ungeambulatoriet (Kolding)	Neonatal	8
SLB Børne- og Ungeambulatoriet (Kolding)	Urinveje	3



Databrud – stor betydning for vores VA-rapporter

Eksempel på organisation opbygning betyder fravalg af VA rapport og STP rapport.
Henvisninger

Tidligere niveau

	SLB Rygcenter Syddanmark (Middelfart) (600835)	>
	SLB Rygcenter Syddanmark Ambulatorium (Middelfart) (600835M)	>
< SLB Rygcenter Syddanmark (Middelfart) (600835)	SLB Rygkirurgisk Ambulatorium (Middelfart) (600835K)	>
	SLB Rygmedicinsk Ambulatorium (Sønderborg) (600835S)	>

Nuværende niveau

	SLB Rygkirurgisk Afsnit (Middelfart)
< SLB Rygcenter Syddanmark (Middelfart)	SLB Rygcenter Syddanmark Ambulatorium (Middelfart)

Løsning



Databrud – stor betydning for vores VA-rapporter

Tekst felt kan anvendes hos nogle afdelinger

SLB Rygcenter Syddanmark Ambulatorium (Middelfart)	01.04.16.2 SLB Rygcenter Syddanmark Ambulatorium (Middelfart)	
SLB Rygcenter Syddanmark Ambulatorium (Middelfart)	01.04.16.2 SLB Rygcenter Syddanmark Ambulatorium (Middelfart)	Afvist
SLB Rygcenter Syddanmark Ambulatorium (Middelfart)	01.04.16.2 SLB Rygcenter Syddanmark Ambulatorium (Middelfart)	Børn
SLB Rygcenter Syddanmark Ambulatorium (Middelfart)	01.04.16.2 SLB Rygcenter Syddanmark Ambulatorium (Middelfart)	Fælles vis.
SLB Rygcenter Syddanmark Ambulatorium (Middelfart)	01.04.16.2 SLB Rygcenter Syddanmark Ambulatorium (Middelfart)	Haleben
SLB Rygcenter Syddanmark Ambulatorium (Middelfart)	01.04.16.2 SLB Rygcenter Syddanmark Ambulatorium (Middelfart)	Omvisiteret
SLB Rygcenter Syddanmark Ambulatorium (Middelfart)	01.04.16.2 SLB Rygcenter Syddanmark Ambulatorium (Middelfart)	Rygkirurgisk
SLB Rygcenter Syddanmark Ambulatorium (Middelfart)	01.04.16.2 SLB Rygcenter Syddanmark Ambulatorium (Middelfart)	Rygmedicinsk
SLB Rygcenter Syddanmark Ambulatorium (Middelfart)	01.04.16.2 SLB Rygcenter Syddanmark Ambulatorium (Middelfart)	Seniorprogram
SLB Rygcenter Syddanmark Ambulatorium (Middelfart)	01.04.16.2 SLB Rygcenter Syddanmark Ambulatorium (Middelfart)	Skoliose
SLB Rygcenter Syddanmark Ambulatorium (Middelfart)	01.04.16.2 SLB Rygcenter Syddanmark Ambulatorium (Middelfart)	Vertebro
SLB Rygcenter Syddanmark Ambulatorium (Middelfart)	01.04.16.2 SLB Rygcenter Syddanmark Ambulatorium (Middelfart)	med. Svarlæge

DERFOR er løsningen blevet specifikke løsninger til afdeling der overføres til afdelings drev som Excel filer

Afdeling	Ekspertområde	
01.04.16.1.1 SLBrygkirurgisk afsnit(Middelfart)	Vertebro	N
01.04.16.2.1 SLBRygcenterSyddanmarkambulatorium(Middelfart)		N
	Børn	N
	Fælles vis.	N
	Rygmedicinsk	N
	Seniorprogram	N
	med. Svarlæge	N
01.04.16.2.2 SLBRygmedicinskAmbulatorium(Sønderborg)		N
	Fælles vis.	N
	Rygkirurgisk	N
	Rygmedicinsk	N
	Seniorprogram	N
01.04.16.2.3 SLBRYgkirurgiskAmbulatorium(Middelfart)		N
	Haleben	N
	Rygkirurgisk	N
	Rygmedicinsk	N
	Skoliose	N
	Vertebro	N
SLB RygcenterSyddanmark(Middelfart)		N
	Afvist	N
	Haleben	N
	Omvisiteret	N
	Rygkirurgisk	N
	Rygmedicinsk	N
	Vertebro	N
	med. Svarlæge	N

Total nr. use



Databrud – stor betydning for vores VA-rapporter

Løsning at få bruger af VA til at være andre end Lederne på 1. og 2. niveau

Plan at lave en fremvisning til aug/sept.

Tekstfelter kan give problemer

KliniskNavngivning
HØre, voksen
Hære, voksen
Hør, voksen
Høre Voksen
Høre, voken
Høre, vosken
Høre,. voksen
Høre,Voksen
Høre. voksen